

Impressão e Reimpressão da GRU (Guia de Recolhimento da União)

Recomendamos o uso do Browser FIREFOX obtido de forma gratuita em português. No endereço:



<http://br.mozdev.org/firefox/download.html>

Para proceder com a impressão do Boleto de Pagamento é necessário criar uma Exceção a um Certificado de Segurança emitido pelo site da Fazenda, responsável pela emissão da GRU.

Os procedimentos descritos abaixo são baseados no browser FIREFOX, porém são apresentados de forma semelhante aos adotados pelo browser INTERNET EXPLORER, permitindo assim que este passo a passo possa ser utilizado pelos usuários de ambos os navegadores de internet.

1.0 - Criando uma Exceção a um Certificado de Segurança.

1.1 - Estando na Etapa VI do processo de inscrição ou na página de Reimpressão da GRU ao clicar no botão “Gerar Guia de Recolhimento”. Clique no botão “OK” da mensagem de alerta abaixo.

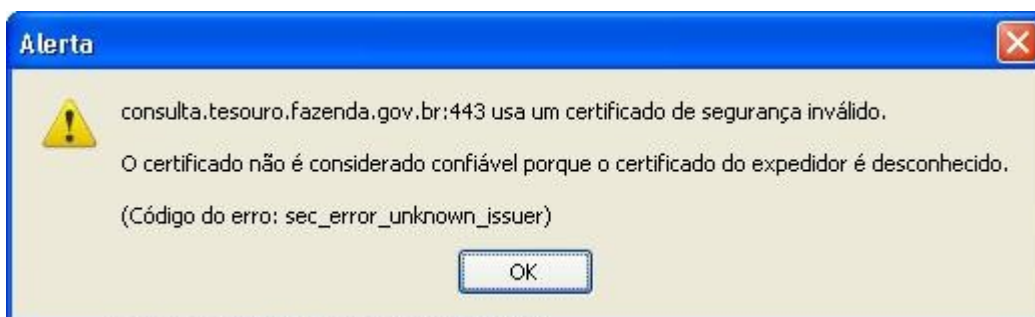

1.2 - Na tela posterior clique no link “Ou você pode adicionar uma exceção...”



Falha na conexão segura

consulta.tesouro.fazenda.gov.br usa um certificado de segurança inválido.

O certificado não é considerado confiável porque o certificado do expedidor é desconhecido.

(Código do erro: sec_error_unknown_issuer)

- Pode ser um problema com a configuração do servidor ou alguém pode estar tentando falsificar a identidade deste servidor.
- Se você já conectou-se com êxito a este servidor, o erro pode ser temporário e você pode tentar de novo mais tarde.

[Ou você pode adicionar uma exceção...](#)

1.3 - Na próxima tela clique no botão “Adicionar Exceção”.



Falha na conexão segura

consulta.tesouro.fazenda.gov.br usa um certificado de segurança inválido.

O certificado não é considerado confiável porque o certificado do expedidor é desconhecido.

(Código do erro: sec_error_unknown_issuer)

- Pode ser um problema com a configuração do servidor ou alguém pode estar tentando falsificar a identidade deste servidor.
- Se você já conectou-se com êxito a este servidor, o erro pode ser temporário e você pode tentar de novo mais tarde.

Você não deve adicionar uma exceção se estiver usando uma conexão com a internet que não confie totalmente ou se você não costumava ver um alerta para este servidor.

[Me tire daqui!](#) [Adicionar exceção...](#)

1.4 – Clique no botão “Verificar Certificado”. Figura abaixo:

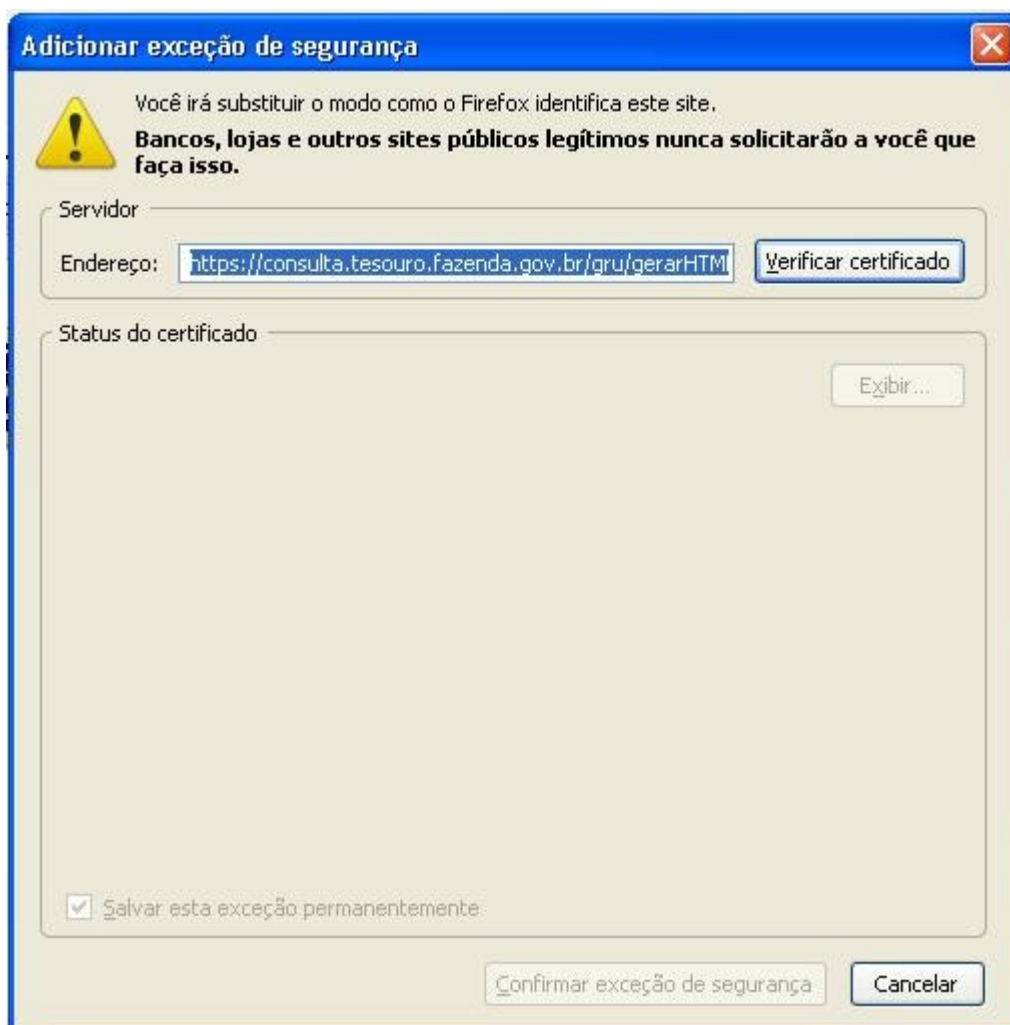

Adicionar exceção de segurança

Você irá substituir o modo como o Firefox identifica este site.

Bancos, lojas e outros sites públicos legítimos nunca solicitarão a você que faça isso.

Servidor

Endereço: [Verificar certificado](#)

Status do certificado

[Exibir...](#)

Salvar esta exceção permanentemente

[Confirmar exceção de segurança](#) [Cancelar](#)

1.5 – Na próxima etapa (Figura abaixo), clique na opção “Confirmar exceção de segurança”.



1.6 - A exceção ao certificado de segurança já foi criada, o navegador pedirá para que os dados referentes a GRU sejam reenviados. Na mensagem exibida na figura abaixo clique no botão “Reenviar”.

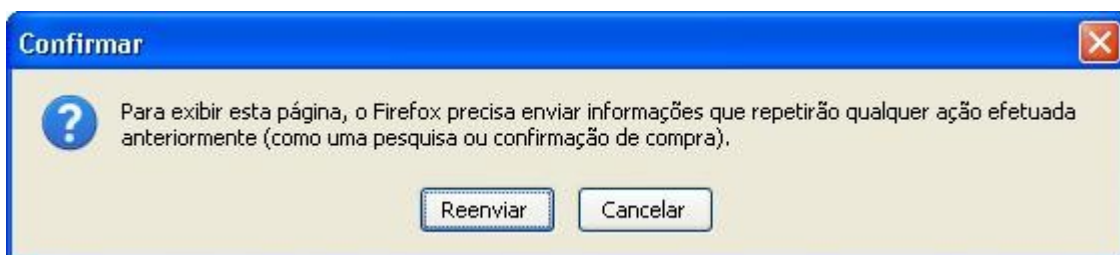

Seu navegador irá apresentar a GRU que devera ser impressa e paga nas agências do Banco do Brasil respeitando a data de vencimento elucidada no próprio documento assim como a hora limite para o pagamento, informada no edital de abertura. Não esqueça de acompanhar a lista de deferimento e realizar a impressão do Cartão de Acesso, documento que deverá ser apresentado juntamente com documento pessoal contendo digital e foto (confira a lista de documentos aceitos no edital), os candidatos que não apresentarem os mesmos serão impedidos de realizarem as avaliações. Obs.: A ordem assim como a quantidade de etapas apresentadas neste tutorial pode

mudar de navegar para navegador e ou até mesmo de uma versão para outra de um mesmo navegador. O intuito deste documento é orientar o candidato de uma forma geral a realizar a impressão da GRU.

Mais informações podem ser obtidas através do número (62) 3307-7100.

Setor de Tecnologia da Informação (STI)