



SERVIÇO PÚBLICO FEDERAL
MINISTÉRIO DA EDUCAÇÃO
SECRETARIA DE EDUCAÇÃO PROFISSIONAL E TECNOLÓGICA
INSTITUTO FEDERAL DE EDUCAÇÃO, CIÊNCIA E TECNOLOGIA GOIANO

SINALÁRIO DO VÃO DO PARANÃ – GO

Posse – GO
2017



SERVIÇO PÚBLICO FEDERAL
MINISTÉRIO DA EDUCAÇÃO
SECRETARIA DE EDUCAÇÃO PROFISSIONAL E TECNOLÓGICA
INSTITUTO FEDERAL DE EDUCAÇÃO, CIÊNCIA E TECNOLOGIA GOIANO

Apresentação

O referido documento faz parte do Projeto de extensão “I PIQUENIQUE DE SURDOS E USUÁRIOS DA LÍNGUA DE SINAIS EM POSSE” que teve como objetivo principal criar um momento para que a Comunidade Surda possa se conhecer, entrosar e formalizar os sinais das cidades e distritos da região. Com isso foi produzido este documento formalizando e divulgando os sinais pelos Surdos, convencionados.



SERVIÇO PÚBLICO FEDERAL
MINISTÉRIO DA EDUCAÇÃO
SECRETARIA DE EDUCAÇÃO PROFISSIONAL E TECNOLÓGICA
INSTITUTO FEDERAL DE EDUCAÇÃO, CIÊNCIA E TECNOLOGIA GOIANO

Sumário

1. Caracterização do projeto	4
2. Equipe de trabalho	5
3. Metodologia:	7
4. Cidades:	7
ALVORADA DO NORTE.....	7
BURITINÓPOLIS	8
DAMIANÓPOLIS	9
DIVINÓPOLIS	10
FLORES DE GOIÁS	11
GUARANI DE GOIÁS.....	12
IACIARA.....	13
MAMBAÍ.....	14
POSSE.....	15
POVOADO RODOVILANDIA – POSSE GO.....	16
POVOADO TROMBAS – POSSE GO	17
SIMOLÂNDIA	18
SITIO D’ABADIA.....	19



SERVIÇO PÚBLICO FEDERAL
MINISTÉRIO DA EDUCAÇÃO
SECRETARIA DE EDUCAÇÃO PROFISSIONAL E TECNOLÓGICA
INSTITUTO FEDERAL DE EDUCAÇÃO, CIÊNCIA E TECNOLOGIA GOIANO

1. Caracterização do projeto

MODALIDADE DA AÇÃO: Ação Processual e contínua de caráter educativo, social, cultural, científico ou tecnológico, com objetivo específico e prazo determinado. Pode ser vinculado a um programa, fazendo parte de uma nucleação de ações, ou não-vinculado a um Programa.

TÍTULO: I Piquenique de Surdos e Usuários da Língua de Sinais em Posse

INSTITUIÇÃO PROPONENTE/EXECUTORA: Instituto Federal Goiano – Campus Posse

ANO BASE: 2017

PALAVRAS-CHAVE: LIBRAS; LSB; Língua de Sinais

PÚBLICO-ALVO: Usuários, Surdos, estudantes, comunidade escolar e interessados na Língua de sinais Brasileira residentes no município de Posse. Observando que compõem a comunidade Surda da região.

PERÍODO DE REALIZAÇÃO: 01/09/2017 a 31/10/2017

LOCAL DE IMPLANTAÇÃO: IF Goiano – Campus Posse



SERVIÇO PÚBLICO FEDERAL
MINISTÉRIO DA EDUCAÇÃO
SECRETARIA DE EDUCAÇÃO PROFISSIONAL E TECNOLÓGICA
INSTITUTO FEDERAL DE EDUCAÇÃO, CIÊNCIA E TECNOLOGIA GOIANO

2. Equipe de trabalho

Coordenador

Nome: Diego Henrique Machado Gabriel

E-mail: Diego.gabriel@ifgoiano.edu.br

Titulação: Especialização Área de atuação: Libras

Comissão Organizadora

Nome: Nubia Aparecida Gonçalves Nobre Gabriel

E-mail: nobre940@gmail.com

Titulação: Curso Técnico em Administração

Nome: Sonia Maria Gomes da Silveira

E-mail: sonia.silveira@ifgoiano.edu.br

Titulação: Graduação

Nome: Ivani Monsueth Alves Oliveira

E-mail: Ivani_monsueth@hotmail.com

Titulação: Pós-graduação

Nome: Elizabete Chagas da Silva

E-mail: betinhaty@hotmail.com

Titulação: Graduando

Nome: Silvia Regina Fedeli Sumensari

E-mail: silviasumensari@gmail.com

Titulação: Graduando

Nome: Laura Schmitz

E-mail: laura_legal@hotmail.com.br

Titulação: Graduando

Nome: Ana Júlia Rodrigues Pereira Rocha

E-mail: jurocha_2012@live.com

Titulação: Técnico em Agropecuária Integrado ao Ensino Médio



SERVIÇO PÚBLICO FEDERAL
MINISTÉRIO DA EDUCAÇÃO
SECRETARIA DE EDUCAÇÃO PROFISSIONAL E TECNOLÓGICA
INSTITUTO FEDERAL DE EDUCAÇÃO, CIÊNCIA E TECNOLOGIA GOIANO

Nome: Carla Eduarda Santana Pereira de Oliveira
E-mail: eduardacarla174@gmail.com
Titulação: Técnico em Agropecuária Integrado ao Ensino Médio

Nome: Sueide Pereira de Souza Aragão
E-mail: aragaosueide@gmail.com
Titulação: Pós-graduação



SERVIÇO PÚBLICO FEDERAL
MINISTÉRIO DA EDUCAÇÃO
SECRETARIA DE EDUCAÇÃO PROFISSIONAL E TECNOLÓGICA
INSTITUTO FEDERAL DE EDUCAÇÃO, CIÊNCIA E TECNOLOGIA GOIANO

3. Metodologia:

Para a formalização do Sinalário, realizou-se o I Ciclo de Eventos em Línguas de Sinais do Vão do Paranã em Posse, no dia 26 de setembro de 2017, realizando palestra sobre a história da educação dos surdos, história sobre a região do Vão do Paranã e posteriormente observou-se as cidades que já possuíam Sinais convencionados esses foram apresentados pelos surdos que os conheciam, caso contrário as cidades que não possuíam Sinais esses eram apresentados, convencionados e colhidos por outros surdos.

4. Cidades:

ALVORADA DO NORTE

Motivo do Sinal: Letras A e N fazendo o sinal de rua, devido a BR que cruza a cidade.

Sinal:





SERVIÇO PÚBLICO FEDERAL
MINISTÉRIO DA EDUCAÇÃO
SECRETARIA DE EDUCAÇÃO PROFISSIONAL E TECNOLÓGICA
INSTITUTO FEDERAL DE EDUCAÇÃO, CIÊNCIA E TECNOLOGIA GOIANO

BURITINÓPOLIS

Motivo do Sinal: Mão em B devido a Rodovia que cruza a cidade.

Sinal:





SERVIÇO PÚBLICO FEDERAL
MINISTÉRIO DA EDUCAÇÃO
SECRETARIA DE EDUCAÇÃO PROFISSIONAL E TECNOLÓGICA
INSTITUTO FEDERAL DE EDUCAÇÃO, CIÊNCIA E TECNOLOGIA GOIANO

DAMIANÓPOLIS

Motivo do Sinal: Mão dominante em D, na base ou em cima da mão dominada.

Sinal:





SERVIÇO PÚBLICO FEDERAL
MINISTÉRIO DA EDUCAÇÃO
SECRETARIA DE EDUCAÇÃO PROFISSIONAL E TECNOLÓGICA
INSTITUTO FEDERAL DE EDUCAÇÃO, CIÊNCIA E TECNOLOGIA GOIANO

DIVINÓPOLIS

Motivo do Sinal: As duas mãos em D se encontrando.

Sinal:

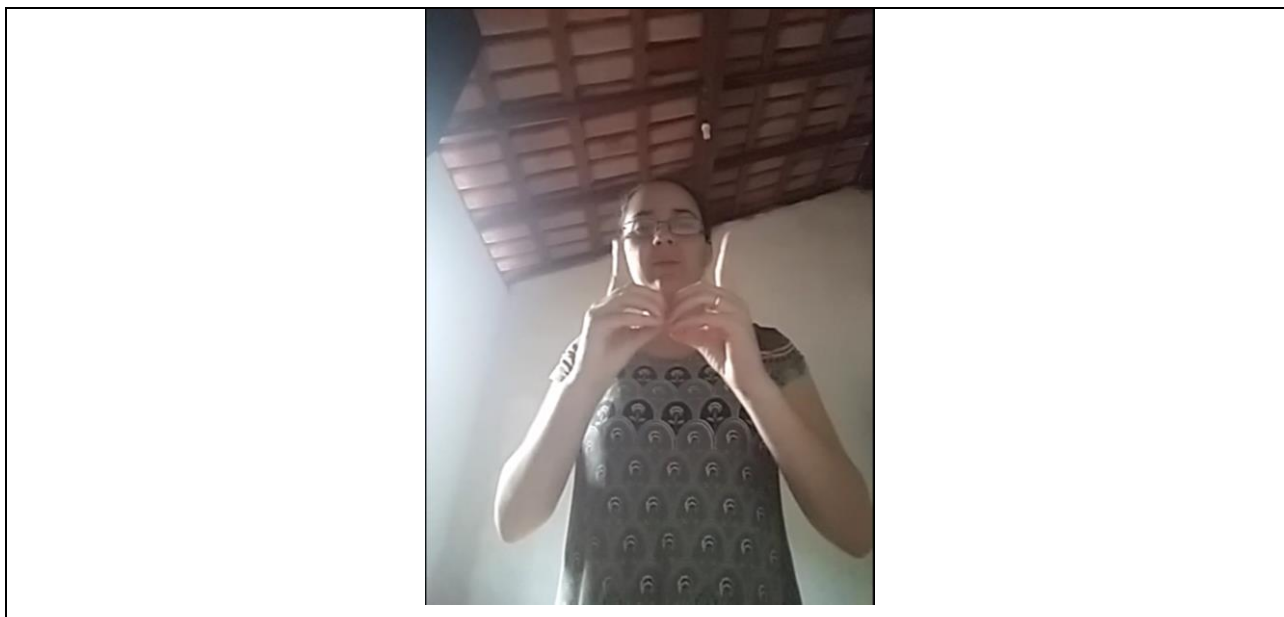



SERVIÇO PÚBLICO FEDERAL
MINISTÉRIO DA EDUCAÇÃO
SECRETARIA DE EDUCAÇÃO PROFISSIONAL E TECNOLÓGICA
INSTITUTO FEDERAL DE EDUCAÇÃO, CIÊNCIA E TECNOLOGIA GOIANO

FLORES DE GOIÁS

Motivo do Sinal: Sinal de Flores e Goiás

Sinal:





SERVIÇO PÚBLICO FEDERAL
MINISTÉRIO DA EDUCAÇÃO
SECRETARIA DE EDUCAÇÃO PROFISSIONAL E TECNOLÓGICA
INSTITUTO FEDERAL DE EDUCAÇÃO, CIÊNCIA E TECNOLOGIA GOIANO

GUARANI DE GOIÁS

Motivo do Sinal: cidade conhecida por suas cachoeiras.

Sinal:

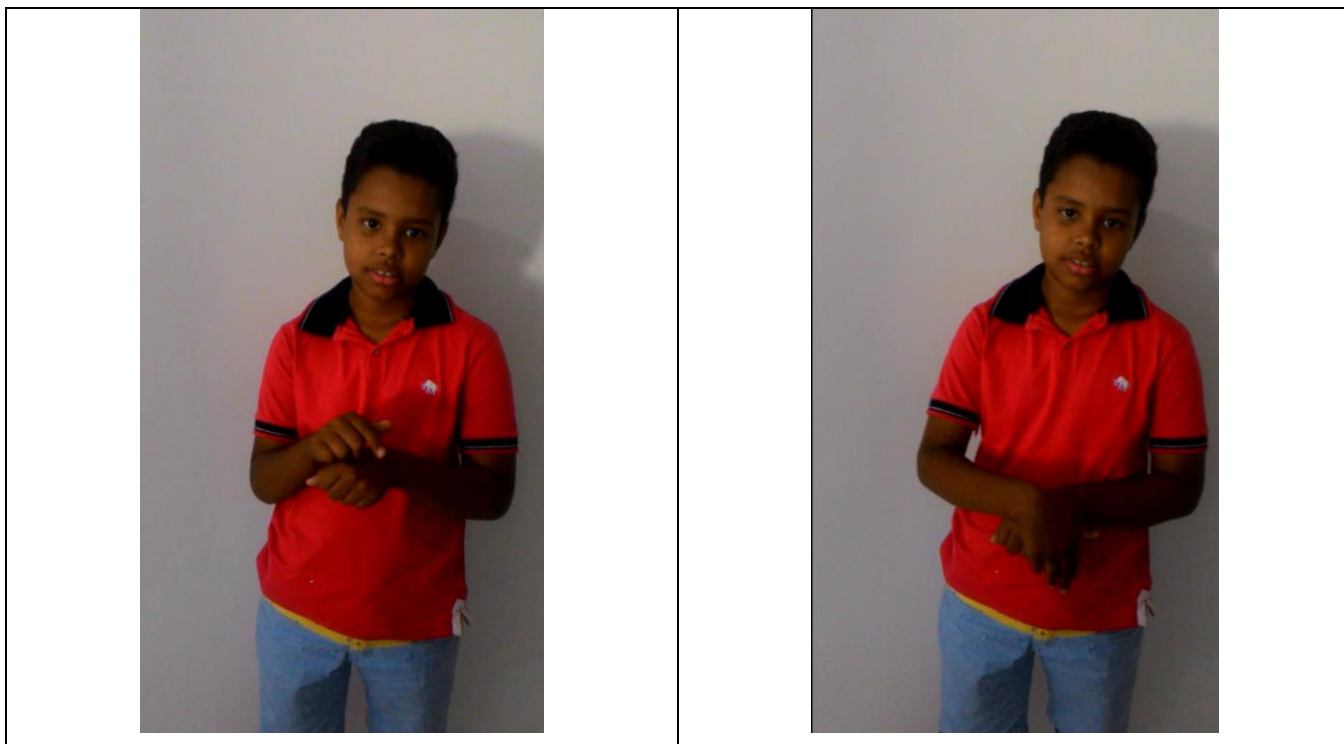



SERVIÇO PÚBLICO FEDERAL
MINISTÉRIO DA EDUCAÇÃO
SECRETARIA DE EDUCAÇÃO PROFISSIONAL E TECNOLÓGICA
INSTITUTO FEDERAL DE EDUCAÇÃO, CIÊNCIA E TECNOLOGIA GOIANO

IACIARA

Motivo do Sinal: Letras I C. Devido a planície da cidade.

Sinal:

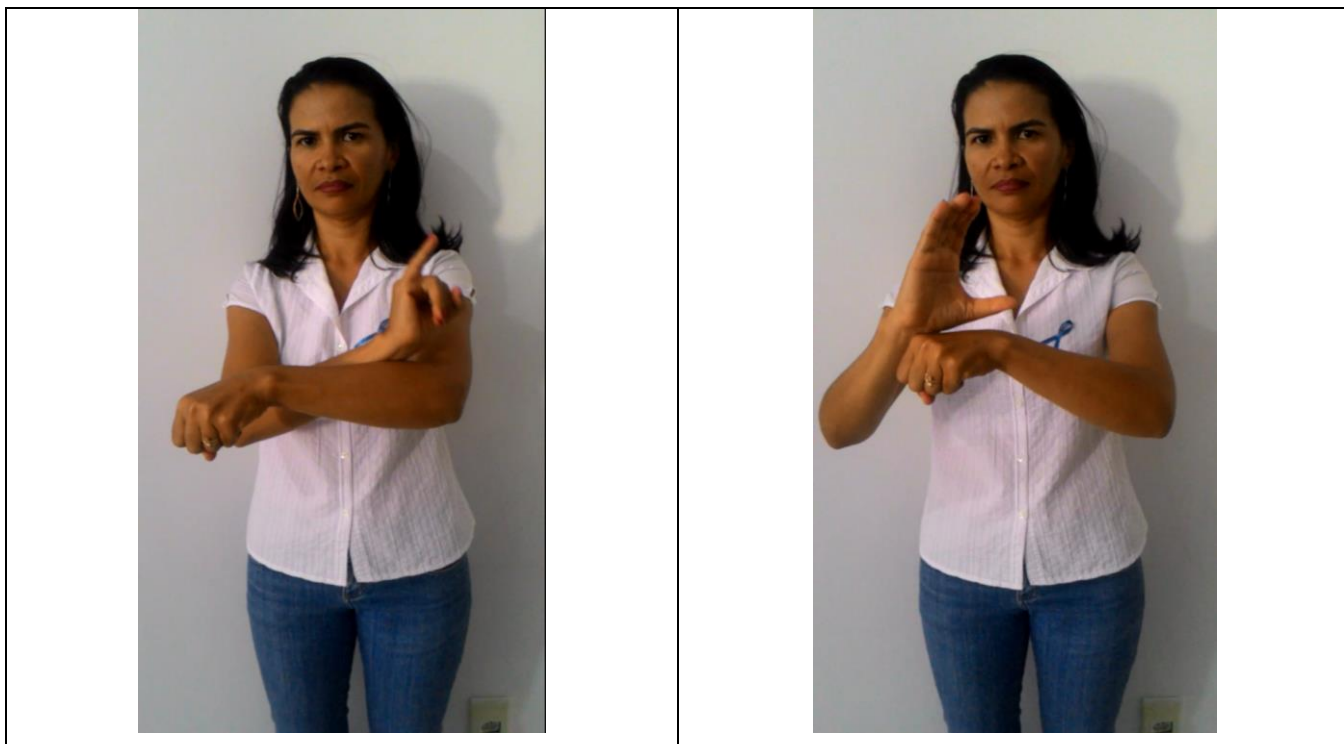



SERVIÇO PÚBLICO FEDERAL
MINISTÉRIO DA EDUCAÇÃO
SECRETARIA DE EDUCAÇÃO PROFISSIONAL E TECNOLÓGICA
INSTITUTO FEDERAL DE EDUCAÇÃO, CIÊNCIA E TECNOLOGIA GOIANO

MAMBAÍ

Motivo do Sinal: Mãos em M, sobrepostas.

Sinal:

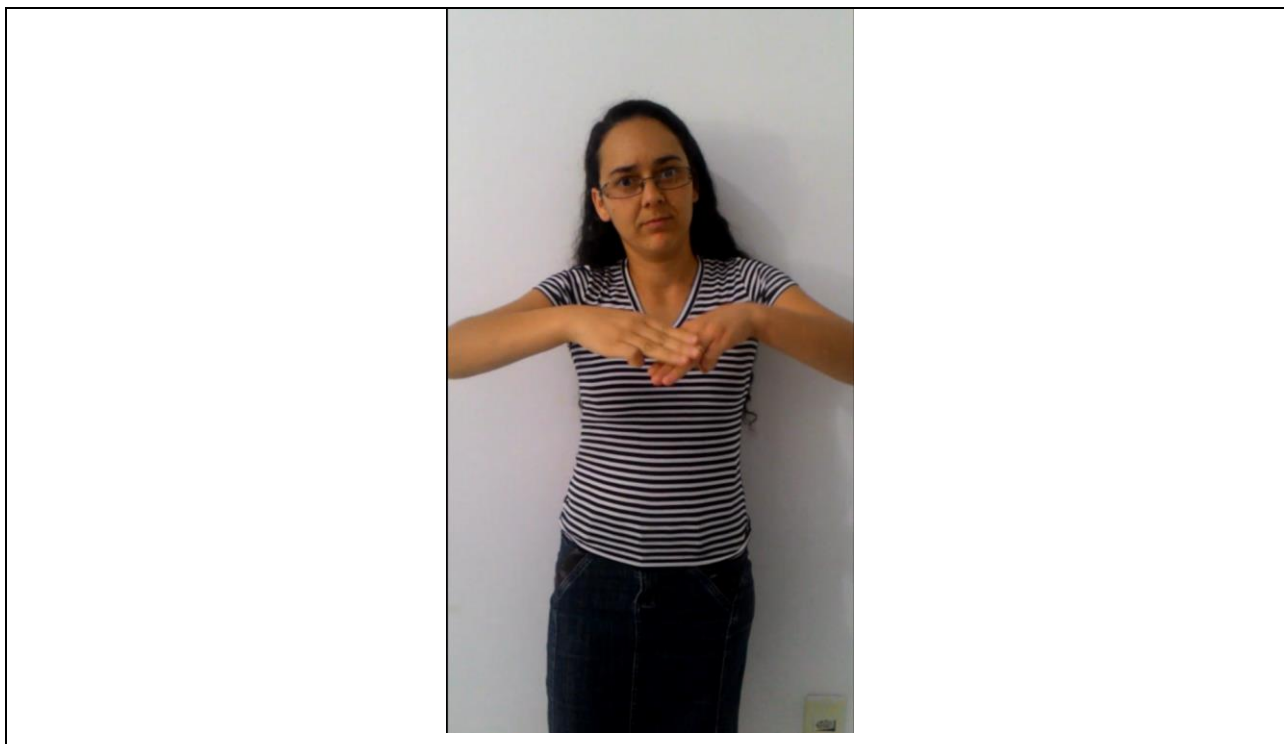



SERVIÇO PÚBLICO FEDERAL
MINISTÉRIO DA EDUCAÇÃO
SECRETARIA DE EDUCAÇÃO PROFISSIONAL E TECNOLÓGICA
INSTITUTO FEDERAL DE EDUCAÇÃO, CIÊNCIA E TECNOLOGIA GOIANO

POSSE

Motivo do Sinal: Mão em P, Devido a entrada da cidade ser em pedras, assim o visitante sempre trepida na entrada.

Sinal:





SERVIÇO PÚBLICO FEDERAL
MINISTÉRIO DA EDUCAÇÃO
SECRETARIA DE EDUCAÇÃO PROFISSIONAL E TECNOLÓGICA
INSTITUTO FEDERAL DE EDUCAÇÃO, CIÊNCIA E TECNOLOGIA GOIANO

POVOADO RODOVILANDIA – POSSE GO

Motivo do Sinal: Povoado a beira da BR-020.

Sinal:





SERVIÇO PÚBLICO FEDERAL
MINISTÉRIO DA EDUCAÇÃO
SECRETARIA DE EDUCAÇÃO PROFISSIONAL E TECNOLÓGICA
INSTITUTO FEDERAL DE EDUCAÇÃO, CIÊNCIA E TECNOLOGIA GOIANO

POVOADO TROMBAS – POSSE GO

Motivo do Sinal: nome lembra Tromba de elefante.

Sinal:





SERVIÇO PÚBLICO FEDERAL
MINISTÉRIO DA EDUCAÇÃO
SECRETARIA DE EDUCAÇÃO PROFISSIONAL E TECNOLÓGICA
INSTITUTO FEDERAL DE EDUCAÇÃO, CIÊNCIA E TECNOLOGIA GOIANO

SIMOLÂNDIA

Motivo do Sinal: Mão em S, com movimento em lembrança a ponte da cidade

Sinal:

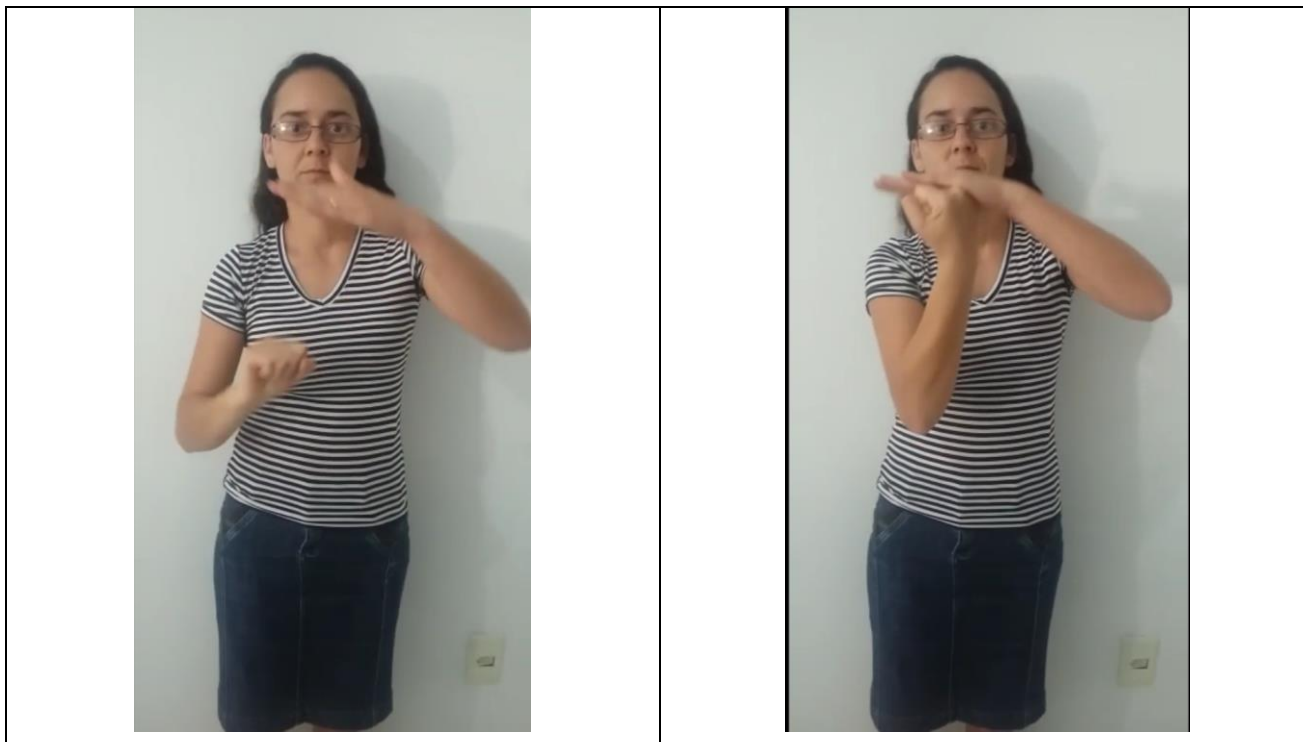



SERVIÇO PÚBLICO FEDERAL
MINISTÉRIO DA EDUCAÇÃO
SECRETARIA DE EDUCAÇÃO PROFISSIONAL E TECNOLÓGICA
INSTITUTO FEDERAL DE EDUCAÇÃO, CIÊNCIA E TECNOLOGIA GOIANO

SITIO D'ABADIA

Motivo do Sinal: Mão principal em S e movimento sobreposto. Lembrando a santa na entrada da cidade.

Sinal:

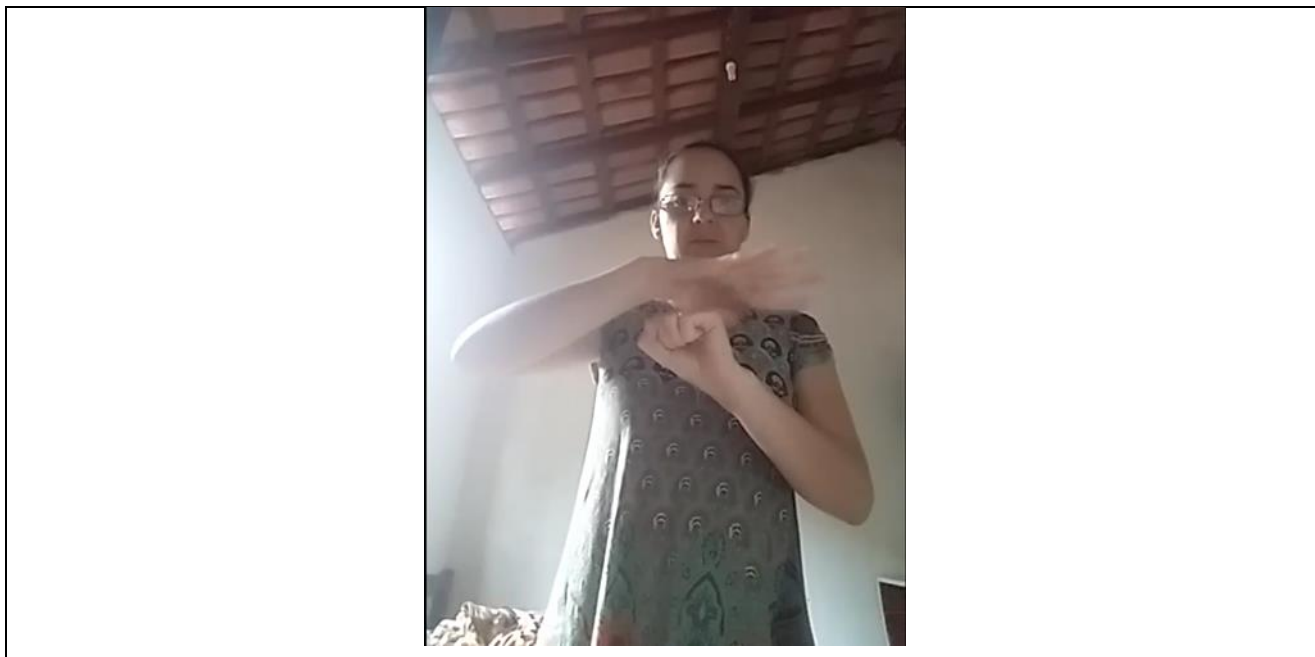



SERVIÇO PÚBLICO FEDERAL
MINISTÉRIO DA EDUCAÇÃO
SECRETARIA DE EDUCAÇÃO PROFISSIONAL E TECNOLÓGICA
INSTITUTO FEDERAL DE EDUCAÇÃO, CIÊNCIA E TECNOLOGIA GOIANO

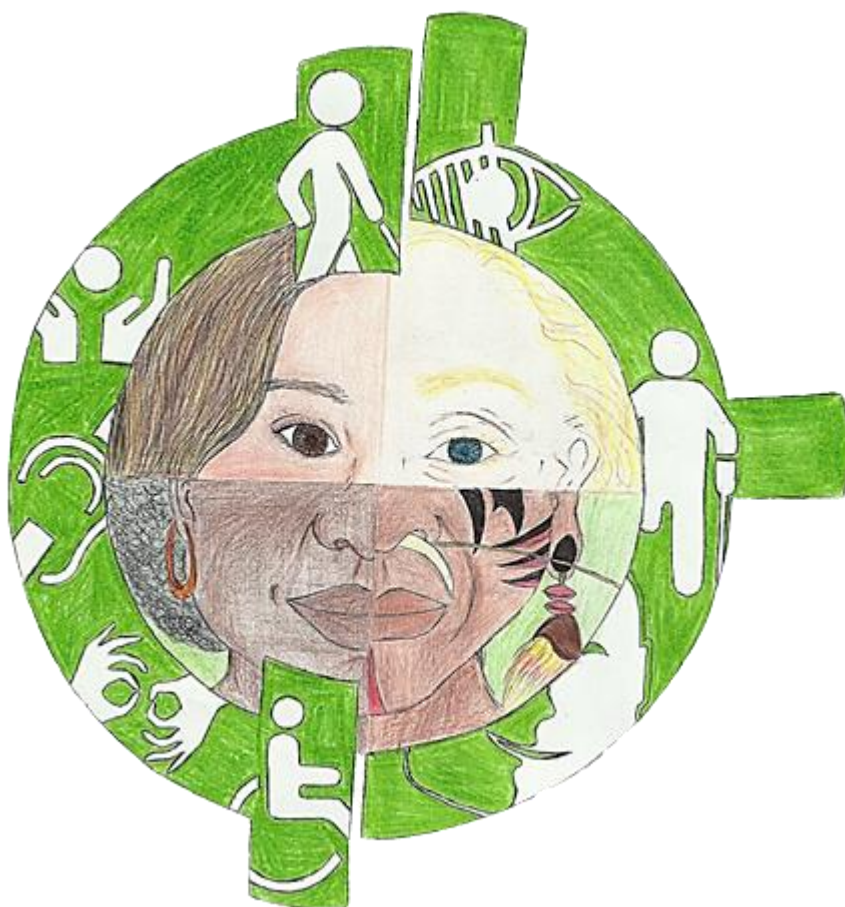

NINC – Núcleo de Inclusão

Campus Posse